



รายงานผลการดำเนินงาน

โครงการไหว้ครู ประจำปีการศึกษา ๒๕๕๗

วันที่ ๒๘ สิงหาคม ๒๕๕๗

ณ ห้องประชุมมงคลอาภา ๑ ชั้น ๓ คณะบริหารธุรกิจ

มหาวิทยาลัยเทคโนโลยีราชมงคลพระนคร ศูนย์พณิชยการพระนคร



โดย งานกิจกรรมนักศึกษา กองพัฒนานักศึกษา

มหาวิทยาลัยเทคโนโลยีราชมงคลพระนคร

รายงานผลการดำเนินงาน
โครงการวันไหว้ครู ประจำปีการศึกษา 2557
วันที่ 28 สิงหาคม 2557
ณ ห้องประชุมมงคลอาภา ๑ ชั้น ๓ คณะบริหารธุรกิจ
มหาวิทยาลัยเทคโนโลยีราชมงคลพระนคร ศูนย์พณิชยการพระนคร

ก. ข้อมูลทั่วไปของโครงการ

- | | | | | |
|----|--------------------------|--|-------|----|
| 1. | ชื่อโครงการ | โครงการวันไหว้ครู ประจำปีการศึกษา 2557 | | |
| 2. | กลุ่มเป้าหมาย | คณะผู้บริหาร อาจารย์ และเจ้าหน้าที่ | 150 | คน |
| | | นักศึกษา | 3,500 | คน |
| | | รวม | 3,650 | คน |
| 3. | ชื่อมหาวิทยาลัย | มหาวิทยาลัยเทคโนโลยีราชมงคลพระนคร | | |
| 4. | ผู้รับผิดชอบโครงการ | องค์การนักศึกษา มหาวิทยาลัยเทคโนโลยีราชมงคลพระนคร | | |
| 5. | ระยะเวลาการดำเนินโครงการ | วันที่ 28 สิงหาคม 2557 | | |
| 6. | สถานที่ดำเนินโครงการ | ห้องประชุมมงคลอาภา 1 ชั้น 3 คณะบริหารธุรกิจ
มหาวิทยาลัยเทคโนโลยีราชมงคลพระนคร ศูนย์พณิชยการพระนคร | | |

ข. ทรัพยากรที่ใช้ในโครงการ

7. จำนวนผู้เข้าร่วมโครงการ

7.1 คณะผู้บริหาร อาจารย์ และเจ้าหน้าที่	จำนวน	137	คน
7.2 นักศึกษา	จำนวน	2,983	คน
	รวม	3,120	คน

ค. รายงานผลการใช้จ่ายเงิน

	รายการอนุมัติ	รายการจ่ายจริง
8. แหล่งเงินอุดหนุน		
ของบประมาณองค์การนักศึกษา ปีการศึกษา 2556	67,515 บาท	65,553 บาท
9. รายจ่ายในการดำเนินโครงการ		
หมวดค่าตอบแทน		
- ค่าล่วงเวลา	2,000 บาท	2,000 บาท
- ค่ารางวัลประกวดพานไหว้ครู	12,000 บาท	12,000 บาท
หมวดค่าใช้สอย		
- ค่าอาหารว่าง	2,500 บาท	2,500 บาท
- ค่าอาหาร	8,000 บาท	8,000 บาท
- ค่าพานไหว้ครู	6,000 บาท	6,000 บาท
- ค่าเครื่องสักการะ	5,000 บาท	5,000 บาท
- ค่าวงดนตรีไทย	5,000 บาท	5,000 บาท
หมวดวัสดุ		
- ค่าป้ายไวเนิล	3,375 บาท	3,375 บาท
- ค่าวัสดุ	3,640 บาท	2,138 บาท
- ค่าน้ำมันเชื้อเพลิง	1,000 บาท	540 บาท
- ค่าดอกไม้ตกแต่งสถานที่	5,000 บาท	5,000 บาท
รวมค่าใช้จ่ายในการดำเนินโครงการทั้งสิ้น	67,515 บาท	65,553 บาท

ง. ประเมินผลการดำเนินโครงการ

10. การบรรลุวัตถุประสงค์ของโครงการ

- 10.1 เพื่อให้นักศึกษาแสดงออกถึงความกตัญญูกตเวทีและระลึกถึงพระคุณต่อ ครูบาอาจารย์
- 10.2 เพื่อเป็นการเสริมสร้างความสัมพันธ์อันดีระหว่างครูบาอาจารย์กับลูกศิษย์
- 10.3 เพื่อให้นักศึกษาตระหนักถึงการส่งเสริม และอนุรักษ์สืบสานขนบธรรมเนียมประเพณีไทยสืบไป
- 10.4 เพื่อเป็นการส่งเสริมทัศนคติที่ดีต่อสถาบัน และดำรงไว้ซึ่งวัฒนธรรมอันดีงาม

11. การดำเนินงาน

ชั้นวางแผน

1. จัดทำโครงการ
2. ประชุมคณะกรรมการ
3. สรุปรุ่นที่และสถานที่
4. นำเสนอผู้บริหารเพื่อขออนุมัติ
5. ติดต่อเจ้าหน้าที่จราจรเพื่ออำนวยความสะดวก

ชั้นดำเนินการ

1. ติดประกาศโครงการ
2. ส่งรายชื่อตัวแทนนักศึกษาแต่ละคณะ
3. ประชุมเตรียมความพร้อม
4. ดำเนินงานตามโครงการ

ชั้นสรุปและประเมินผลการจัดกิจกรรม

1. แจกแบบประเมินผลโครงการในวันดำเนินการ
2. สรุปและรายงานผลโครงการตามแผนการดำเนินงาน

12. การบรรลุเป้าหมายของโครงการ

เชิงปริมาณ :

เป้าหมาย	ผู้เข้าร่วมโครงการทั้งหมด	3,650 คน	X
ผลการดำเนินงาน	มีผู้เข้าร่วมโครงการทั้งหมด	3,120 คน	

เชิงคุณภาพ :

เป้าหมาย	การบรรลุวัตถุประสงค์ของโครงการ ร้อยละ 80
ผลการดำเนินการ	การบรรลุวัตถุประสงค์ของโครงการ ร้อยละ 86.60

เป้าหมาย	ความพึงพอใจของผู้เข้าร่วมโครงการ ร้อยละ 80
ผลการดำเนินโครงการ	ความพึงพอใจของผู้เข้าร่วมโครงการ ร้อยละ 85.20

เชิงเวลา :

เป้าหมาย	จัดโครงการในวันที่ 28 สิงหาคม 2557
ผลการดำเนินโครงการ	จัดโครงการในวันที่ 28 สิงหาคม 2557

13. ประโยชน์ที่ได้รับ

13.1 ผู้บริหาร อาจารย์ เจ้าหน้าที่และนักศึกษา ได้แสดงออกถึงความจงรักภักดีต่อสถาบันชาติ ศาสนา และพระมหากษัตริย์

13.2 ผู้บริหาร อาจารย์ เจ้าหน้าที่และนักศึกษา ได้จัดกิจกรรมเฉลิมพระเกียรติพระบาทสมเด็จพระเจ้าอยู่หัว ภูมิพลอดุลยเดชมหาราช

13.3 ผู้บริหาร อาจารย์ เจ้าหน้าที่และนักศึกษา ได้จัดกิจกรรมทำนุบำรุงศิลปวัฒนธรรม

14. สรุปผลการประเมินต่อการจัดโครงการ

การสำรวจความพึงพอใจในการเข้าร่วมสัมมนาโครงการวันไหว้ครู ประจำปีการศึกษา 2557 และ แจกแบบประเมินให้กับนักศึกษาที่เข้าร่วมโครงการ จำนวน 700 ชุด ซึ่งได้จำนวนแบบสอบถามกลับคืนมา จำนวน 600 ชุด สรุปผลการประเมินความพึงพอใจ ดังนี้

ข้อมูลทั่วไป

1. ข้อมูลเพศ

จากข้อมูลเพศของผู้ตอบแบบสอบถามโครงการวันไหว้ครู ประจำปีการศึกษา 2556 พบว่า เป็นส่วนมากเป็น เพศหญิง คิดเป็นร้อยละ 55.00 และเป็นเพศชาย ร้อยละ 45.00 ดังรายละเอียดในตารางที่ 1 และแผนภูมิที่ 1

ตารางที่ 1 จำนวนและร้อยละของผู้ตอบแบบสอบถามจำแนกตามเพศ

เพศ	จำนวน	ร้อยละ
ชาย	270	45.00
หญิง	330	55.00
รวม	600	100.00

N = 600

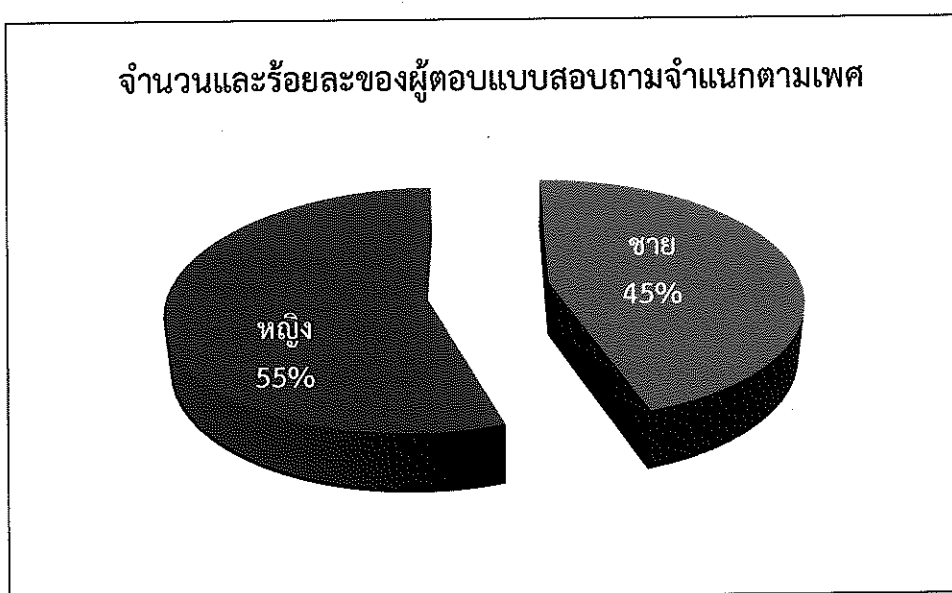

แผนภูมิที่ 1 แสดงจำนวนและร้อยละของผู้ตอบแบบสอบถามจำแนกตามเพศ

2. ข้อมูลคณะ

จากข้อมูลคณะของผู้ตอบแบบสอบถามโครงการวันไหว้ครู ประจำปีการศึกษา 2557 พบว่า ผู้ตอบแบบสอบถามส่วนมากเป็นนักศึกษาจากคณะบริหารธุรกิจ คิดเป็นร้อยละ 25.00 รองลงเป็น คณะวิศวกรรมศาสตร์ คิดเป็นร้อยละ 16.83 คณะเทคโนโลยีคหกรรมศาสตร์ คิดเป็นร้อยละ 15.17 คณะเทคโนโลยีสื่อสารมวลชน คิดเป็นร้อยละ 8.67 คณะศิลปศาสตร์ คิดเป็นร้อยละ 7.33 คณะครุศาสตร์ ศึกษาศาสตร์ คิดเป็นร้อยละ 7.17 คณะอุตสาหกรรมสิ่งทอและออกแบบแฟชั่น คิดเป็นร้อยละ 6.83 คณะสถาปัตยกรรมศาสตร์ คิดเป็นร้อยละ 6.67 และคณะวิทยาศาสตร์และเทคโนโลยี คิดเป็นร้อยละ 6.33 ตามลำดับ

ตารางที่ 2 จำนวนและร้อยละของผู้ตอบแบบสอบถามแยกตามคณะ

N = 600

คณะ	จำนวน	ร้อยละ
คณะครุศาสตร์ศึกษาศาสตร์	43	7.17
คณะเทคโนโลยีสื่อสารมวลชน	52	8.67
คณะสถาปัตยกรรมศาสตร์และการออกแบบ	40	6.67
คณะบริหารธุรกิจ	150	25.00
คณะศิลปศาสตร์	44	7.33
คณะอุตสาหกรรมสิ่งทอและออกแบบแฟชั่น	41	6.83
คณะวิศวกรรมศาสตร์	101	16.83
คณะวิทยาศาสตร์และเทคโนโลยี	38	6.33
คณะเทคโนโลยีคหกรรมศาสตร์	91	15.17
รวม	600	100.00

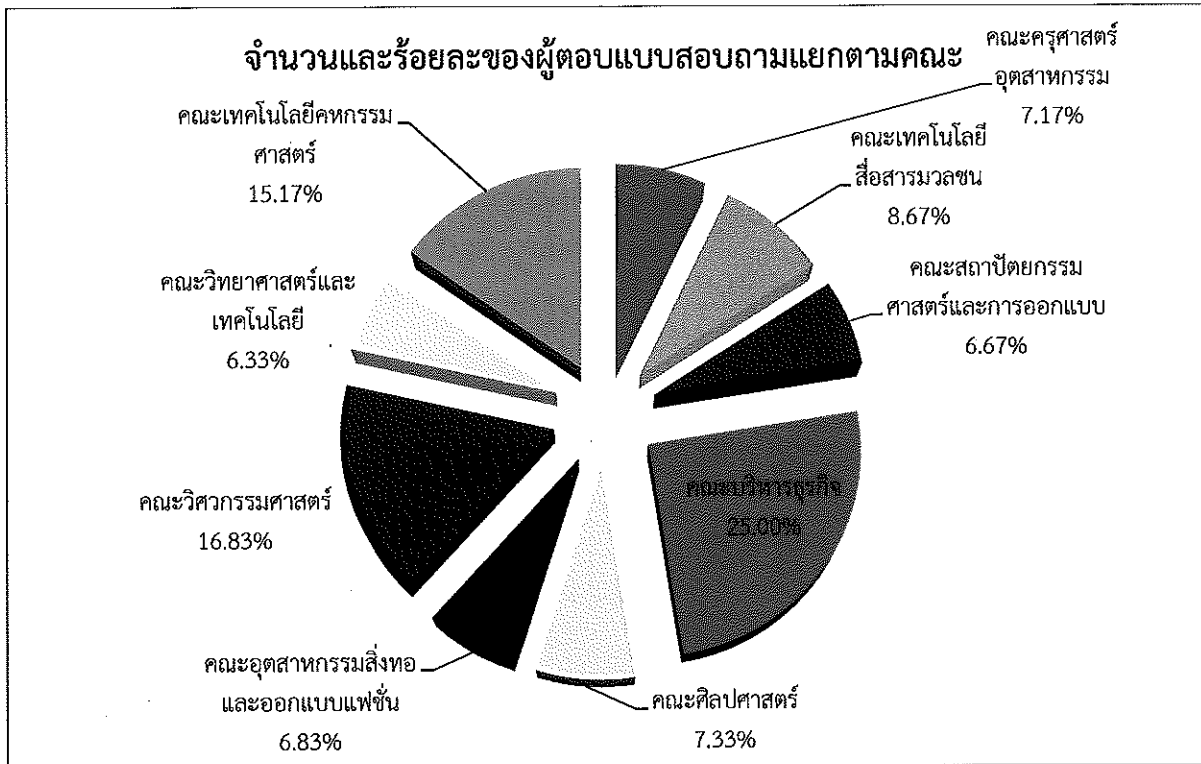

แผนภูมิที่ 2 แสดงจำนวนและร้อยละของผู้ตอบแบบสอบถามแยกตามคณะ

ความพึงพอใจต่อการจัดโครงการ

การประเมินผลการดำเนินงานการจัดโครงการวันไหว้ครู ประจำปีการศึกษา 2557 ในครั้งนี้ผู้ประเมินได้ใช้เกณฑ์การวัดระดับแบบมาตราส่วนประเมินค่า (rating scale) แบ่งออกเป็น 5 ระดับดังนี้

- | | | | |
|----|---------------------|-----|---------|
| 1. | “พึงพอใจน้อยที่สุด” | ให้ | 1 คะแนน |
| 2. | “พึงพอใจน้อย” | ให้ | 2 คะแนน |
| 3. | “พึงพอใจปานกลาง” | ให้ | 3 คะแนน |
| 4. | “พึงพอใจมาก” | ให้ | 4 คะแนน |
| 5. | “พึงพอใจมากที่สุด” | ให้ | 5 คะแนน |

สำหรับเกณฑ์การแปรผลค่าเฉลี่ยแต่ละคะแนน ใช้สูตร ดังนี้

$$\text{สูตร} = \frac{\text{ค่าคะแนนสูงสุด} - \text{ค่าคะแนนต่ำสุด}}{\text{จำนวนตัวเลือก}}$$

$$\text{แทนค่า} = \frac{5 - 1}{5} = 0.80$$

ค่าคะแนนเฉลี่ยในช่วง 1.00 - 1.80 คะแนน	หมายถึง	“อยู่ในเกณฑ์ระดับน้อยที่สุด”
ค่าคะแนนเฉลี่ยในช่วง 1.81 - 2.60 คะแนน	หมายถึง	“อยู่ในเกณฑ์ระดับน้อย”
ค่าคะแนนเฉลี่ยในช่วง 2.61 - 3.40 คะแนน	หมายถึง	“อยู่ในเกณฑ์ระดับปานกลาง”
ค่าคะแนนเฉลี่ยในช่วง 3.41 - 4.20 คะแนน	หมายถึง	“อยู่ในเกณฑ์ระดับมาก”
ค่าคะแนนเฉลี่ยในช่วง 4.21 - 5.00 คะแนน	หมายถึง	“อยู่ในเกณฑ์ระดับมากที่สุด”

ตอนที่ 2 ความพึงพอใจต่อการจัดกิจกรรม

ตารางที่ 3 ค่าเฉลี่ย (\bar{X}) ส่วนเบี่ยงเบนมาตรฐาน (S.D.) และระดับความพึงพอใจของผู้เข้าร่วมโครงการวันไหว้ครู ประจำปีการศึกษา 2557 มหาวิทยาลัยเทคโนโลยีราชมงคลพระนคร ด้านต่างๆ ในภาพรวม

หัวข้อประเมิน	(\bar{X})	(S.D.)	ระดับความพึงพอใจ
ความพึงพอใจของผู้เข้าร่วมโครงการ			
1. ท่านคิดว่ากิจกรรมนี้มีความน่าสนใจ	4.21	.592	มากที่สุด
2. ท่านมีส่วนร่วมในกิจกรรมนี้	4.01	.721	มาก
3. ท่านเข้าใจวัตถุประสงค์ของกิจกรรม	4.25	.700	มากที่สุด
4. ท่านคิดว่าระยะเวลาที่ตัดเหมาะสม	4.40	.716	มากที่สุด
5. ท่านคิดว่าสถานที่จัดเหมาะสม	4.24	.523	มากที่สุด
6. ท่านคิดว่ากิจกรรมนี้มีประโยชน์ต่อท่าน	4.30	.497	มากที่สุด
7. ท่านคิดว่ากิจกรรมนี้ก่อนให้เกิดความ	4.41	.572	มากที่สุด
สามัคคีในหมู่คณะ			
8. ท่านเกิดความภาคภูมิใจในตนเองหลังจาก	4.20	.570	มาก
เข้าร่วมโครงการ			
9. ท่านพึงพอใจในการเข้าร่วมกิจกรรมใน	4.32	.742	มากที่สุด
ภาพรวม			
รวม	4.26	.630	มาก
การบรรลุวัตถุประสงค์			
1. เพื่อให้นักศึกษาแสดงออกถึงความกตัญญู	4.40	.432	มากที่สุด
กตเวทีและระลึกถึงพระคุณต่อ ครูบาอาจารย์			
2. เพื่อเป็นการเสริมสร้างความสัมพันธ์อันดี	4.32	.751	มากที่สุด
ระหว่างครูบาอาจารย์กับลูกศิษย์			
3. เพื่อให้นักศึกษาตระหนักถึงการส่งเสริม	4.25	.628	มากที่สุด
และอนุรักษ์สืบสานขนบธรรมเนียมประเพณีไทย			
สืบไป			
4. เพื่อเป็นการส่งเสริมทัศนคติที่ดีต่อสถาบัน	4.35	.557	มากที่สุด
และดำรงไว้ซึ่งวัฒนธรรมอันดีงาม			
รวม	4.33	.592	มากที่สุด

จากตารางที่ 3 พบว่า นักศึกษามีความพึงพอใจในภาพรวมมากที่สุดในตัวข้อ ท่านคิดว่ากิจกรรมนี้ ก่อนให้เกิดความสามัคคีในหมู่คณะ โดยมีค่าเฉลี่ยที่ 4.41 ส่วนเบี่ยงเบนมาตรฐาน .572 รองลงมาคือหัวข้อท่าน คิดว่าระยะเวลาที่ตัดเหมาะสม โดยมีค่าเฉลี่ย 4.40 ส่วนเบี่ยงเบนมาตรฐาน .716 หัวข้อท่านคิดว่ากิจกรรมนี้มี ประโยชน์ต่อท่าน โดยมีค่าเฉลี่ยที่ 4.30 ส่วนเบี่ยงเบนมาตรฐาน .497 หัวข้อท่านเข้าใจวัตถุประสงค์ของกิจกรรม โดยมีค่าเฉลี่ยที่ 4.25 ส่วนเบี่ยงเบนมาตรฐาน .700 หัวข้อท่านคิดว่าสถานที่จัดเหมาะสม โดยมีค่าเฉลี่ยที่ 4.24 ส่วนเบี่ยงเบนมาตรฐาน .523 หัวข้อท่านคิดว่ากิจกรรมนี้มีความน่าสนใจ โดยมีค่าเฉลี่ยที่ 4.21 ส่วนเบี่ยงเบน มาตรฐาน .592 หัวข้อท่านพึงพอใจในการเข้าร่วมกิจกรรมในภาพรวม โดยมีค่าเฉลี่ยที่ 4.20 ส่วนเบี่ยงเบน มาตรฐาน .570 และหัวข้อท่านมีส่วนร่วมในกิจกรรมนี้ โดยมีค่าเฉลี่ยที่ 4.01 ส่วนเบี่ยงเบนมาตรฐาน .721 ตามลำดับ และเมื่อพิจารณาความพึงพอใจในภาพรวมโครงการวันไหว้ครู ประจำปีการศึกษา ๒๕๕๖ แล้วพบว่า ความพึงพอใจต่อโครงการในภาพรวมมีค่าเฉลี่ย 4.23 และมีส่วนเบี่ยงเบนมาตรฐาน .630 ซึ่งอยู่ในเกณฑ์ระดับ มากที่สุด

การบรรลุวัตถุประสงค์ของโครงการ หัวข้อที่นักศึกษาให้ความสำคัญมากที่สุดคือ เพื่อให้นักศึกษา แสดงออกถึงความกตัญญูทวดเวทและระลึกถึงพระคุณต่อ ครูบาอาจารย์ มีค่าเฉลี่ยที่ 4.40 ส่วนเบี่ยงเบนมาตรฐาน .432 รองลงมาคือหัวข้อเพื่อเป็นการส่งเสริมทัศนคติที่ดีต่อสถาบัน และดำรงไว้ซึ่งวัฒนธรรมอันดีงาม มีค่าเฉลี่ยที่ 4.35 ส่วนเบี่ยงเบนมาตรฐาน .557 หัวข้อเพื่อเป็นการเสริมสร้างความสัมพันธ์อันดีระหว่างครูบาอาจารย์กับลูก ศิษย์ มีค่าเฉลี่ยที่ 4.32 ส่วนเบี่ยงเบนมาตรฐาน .751 หัวข้อเพื่อให้นักศึกษาตระหนักถึงการส่งเสริม และอนุรักษ์ สืบสานขนบธรรมเนียมประเพณีไทยสืบไป มีค่าเฉลี่ยที่ 4.25 ส่วนเบี่ยงเบนมาตรฐาน .628 และเมื่อพิจารณาการ บรรลุวัตถุประสงค์โครงการวันไหว้ครู ประจำปีการศึกษา ๒๕๕๖ แล้วพบว่า การบรรลุวัตถุประสงค์ของโครงการ มีค่าเฉลี่ย 4.33 และมีส่วนเบี่ยงเบนมาตรฐาน .592 ซึ่งอยู่ในเกณฑ์ระดับมากที่สุด ซึ่งอยู่ในเกณฑ์ระดับมากที่สุด

ภาพกิจกรรม
โครงการวันไหว้ครู ประจำปีการศึกษา 2557
วันที่ 28 มิถุนายน 2558
ณ ห้องประชุมมงคลอาภา ๑ ชั้น ๓ คณะบริหารธุรกิจ
มหาวิทยาลัยเทคโนโลยีราชมงคลพระนคร ศูนย์พณิชยการพระนคร

